



GOBIERNO DE ESPAÑA

MINISTERIO DE HACIENDA Y ADMINISTRACIONES PÚBLICAS

SECRETARÍA DE ESTADO DE HACIENDA

DIRECCIÓN GENERAL DEL CATASTRO



Sede Electrónica del Catastro

CERTIFICACIÓN CATASTRAL DESCRIPTIVA Y GRÁFICA BIENES INMUEBLES DE NATURALEZA URBANA

Municipio de JAVEA/XABIA Provincia de ALICANTE

Solicitante: NOTARIA 42 DE JAVEA [Alicante]
Fecha de emisión: Jueves , 13 de Agosto de 2015
Finalidad: NOTARIA

REFERENCIA CATASTRAL DEL INMUEBLE
9980705BC4998S00011A

DATOS DEL INMUEBLE

LOCALIZACIÓN

CR JESUS POBRE 148 Suelo

03737 JAVEA/XABIA [ALICANTE]

USO LOCAL PRINCIPAL

Suelo sin edif.

AÑO CONSTRUCCIÓN

COEFICIENTE DE PARTICIPACIÓN

100,000000

SUPERFICIE CONSTRUIDA [m²]

--

VALOR SUELO [Eur]

9.800,43

VALOR CONSTRUCCIÓN [Eur]

0,00

VALOR CATASTRAL [Eur]

9.800,43

AÑO VALOR

2015

DATOS DE TITULARIDAD

APELLIDOS Y NOMBRE/RAZÓN SOCIAL

FELIX CERDAN SLU

NIF

B53000964

DOMICILIO FISCAL

CL RIO GORGOS 18

03730 JAVEA/XABIA [ALICANTE]

DERECHO

100,00% de Propiedad

DATOS DE LA FINCA A LA QUE PERTENECE EL INMUEBLE

SITUACIÓN

CR JESUS POBRE 148 PARCELA 80 GARROFERAL

JAVEA/XABIA [ALICANTE]

SUPERFICIE CONSTRUIDA [m²]

0

SUPERFICIE SUELO [m²]

1.500

TIPO DE FINCA

Suelo sin edificar

INFORMACIÓN GRÁFICA

E: 1/600

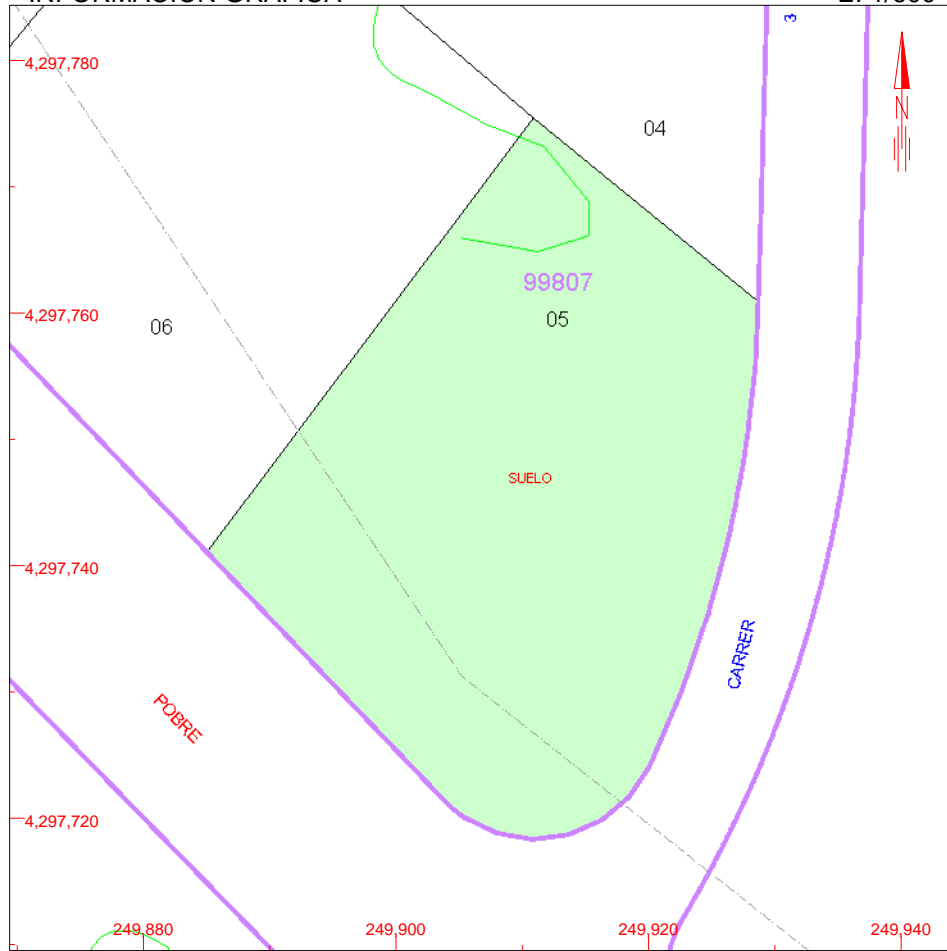

Este certificado refleja los datos incorporados a la Base de Datos Nacional del Catastro. Solo podrá utilizarse para el ejercicio de las competencias del solicitante

249,940 Coordenadas U.T.M. Huso 31 ETRS89

- Límite de Manzana
- Límite de Parcela
- Límite de Construcciones
- Mobiliario y aceras
- Límite zona verde
- Hidrografía

VER ANEXO DE COLINDANTES

REFERENCIA CATASTRAL DEL INMUEBLE
9980705BC4998S0001IA

HOJA 1/1

REFERENCIA CATASTRAL

9980706BC4998S0001JA

NIF

25119537H

LOCALIZACIÓN

CR JESUS POBRE 146 PARCELA 09 GARROFERAL

JAVEA/XABIA [ALICANTE]

APELLIDOS Y NOMBRE / RAZÓN SOCIAL

MORAGUES BENLLOCH JUAN BAUTISTA

DOMICILIO FISCAL

CL ARQUITECTO URTEAGA 25 Es:1 Pl:00 Pt:01

03730 JAVEA/XABIA [ALICANTE]

SUPERFICIE CATASTRAL [m².]

1.500

REFERENCIA CATASTRAL

9980704BC4998S0001XA

NIF

Y2776475K

LOCALIZACIÓN

PL SUELOS NUEVOS 3 PARCELA 10 GARROFERAL

JAVEA/XABIA [ALICANTE]

APELLIDOS Y NOMBRE / RAZÓN SOCIAL

ZEUNER GERY HERBERT F

DOMICILIO FISCAL

CL INDIA 7 JAVEA-XABIA

03730 JAVEA/XABIA [ALICANTE]

SUPERFICIE CATASTRAL [m².]

1.500

SOLO VÁLIDA PARA ADMINISTRACIÓN